

Standard Operating Procedure

**KONVERSI NILAI PROGRAM
PENGABDIAN KEPADA MASYARAKAT**



Standard Operating Procedure

Konversi Nilai Program
Pengabdian kepada Masyarakat



LEMBAGA PENELITIAN
DAN PENGABDIAN KEPADA MASYARAKAT
UNIVERSITAS ISLAM NEGERI SUNAN KALIJAGA
2021

LEMBAR IDENTIFIKASI

	UIN SUNAN KALIJAGA	No SOP
		20/01/2021
	Konversi Nilai Pengabdian kepada Masyarakat	Revisi ke 0
		Halaman 2 dari 6

Konversi Nilai Program Pengabdian kepada Masyarakat

Proses	Penanggung jawab			Tanggal
	Nama	Jabatan	Tanda tangan	
1. Perumusan				
2. Pemeriksaan				
3. Persetujuan				
4. Penetapan				
5. Pengendalian				

DAFTAR ISI

LEMBAR IDENTIFIKASI	3
DAFTAR ISI	1
A. Tujuan.....	2
B. Ruang Lingkup dan Unit yang Terkait	2
C. Standar Mutu yang Terkait	2
D. Istilah dan Definisi.....	2
E. Kelengkapan Dokumen	2
F. Urutan Prosedur	3
G. Bagan Alir.....	4
H. Referensi.....	4
I. Lampiran.....	5

A. Tujuan

1. Memberikan panduan bagi mahasiswa agar lebih mudah dalam mengajukan konversi matakuliah yang ditempuh
2. Mempercepat proses pelayanan dan pelaksanaan konversi nilai mata kuliah

B. Ruang Lingkup dan Unit yang Terkait

Manual prosedur dimulai dengan pengajuan mahasiswa untuk konversi matakuliah dengan mengisi dan melengkapi formulir pengajuan. Formulir pengajuan diproses di Bagian Akademik, hingga nilai disetujui, dan dimasukkan pada SIA.

UNIT YANG TERKAIT

1. Pusat Pengabdian kepada Masyarakat
Bertanggung jawab memverifikasi dan memberikan nilai pada permohonan konversi nilai KKN, serta *entry* nilai pada SIA.
2. Mahasiswa
Bertanggung jawab mengisi dan melengkapi persyaratan pengajuan konversi nilai KKN.

C. Standar Mutu yang Terkait

Standar mutu yang terkait dengan SOP ini adalah Pedoman KKN LPPM UIN Sunan Kalijaga.

D. Istilah dan Definisi

1. Tim *ad hoc* adalah dosen yang ditugaskan oleh Pusat Pengabdian kepada Masyarakat (PPM) LPPM UIN Sunan Kalijaga untuk memverifikasi dan memberi keputusan disetujui atau tidak kegiatan pengabdian masyarakat yang diajukan.

E. Kelengkapan Dokumen

1. Surat keterangan pelaksanaan pengabdian masyarakat dari instansi/lembaga yang menjadi tempat kegiatan.
2. Laporan Pengabdian kepada Masyarakat
3. Form Nilai
4. SK Konversi Nilai

F. Urutan Prosedur

1. Mahasiswa mengajukan permohonan konversi nilai ke LPPM UIN Sunan Kalijaga dengan mengisi form permohonan konversi mata kuliah;
2. Menyerahkan form permohonan yang telah diisi dan dilengkapi Laporan pelaksanaan Pengabdian kepada Masyarakat yang disahkan oleh lembaga/instansi/pemerintah daerah lokasi pelaksanaan Pengabdian kepada Masyarakat ke LPPM UIN Sunana Kalijaga;
3. Staf LPPM UIN Sunan Kalijaga menyusun Form Penilaian, dan bersama dengan laporan pelaksanaan Pengabdian kepada Masyarakat diserahkan kepada Pusat Pengabdian kepada Masyarakat untuk diverifikasi
4. Pusat Pengabdian kepada Masyarakat membentuk tim *ad hoc* untuk melakukan verifikasi, dan memberikan penilaian dengan mengisi form penilaian. Kriteria penilaian terdapat pada lampiran 1.
5. Pusat Pengabdian kepada Masyarakat menginformasikan ke mahasiswa pemohon, jika hasil verifikasi menyatakan kegiatan Pengabdian kepada Masyarakat tidak layak konversi.
6. Pusat Pengabdian kepada Masyarakat membuat SK Konversi Nilai berdasarkan hasil penilaian pada Form Penilaian dan menyerahkan ke Bagian Akademik Staf Bagian Akademik. Jika permohonan dianggap layak dan dinyatakan berhak mendapat nilai KKN.
7. Mahasiswa meng-*input*-kan matakuliah KKN di KRS dan melaporkan ke LPPM.
8. Staf LPPM memproses SK Konversi Nilai dan meng-*entry*-kan nilai mata kuliah ke SIA, jika mahasiswa sudah meng-*input*-kan matakuliah KKN di KRS.

G. Bagan Alir

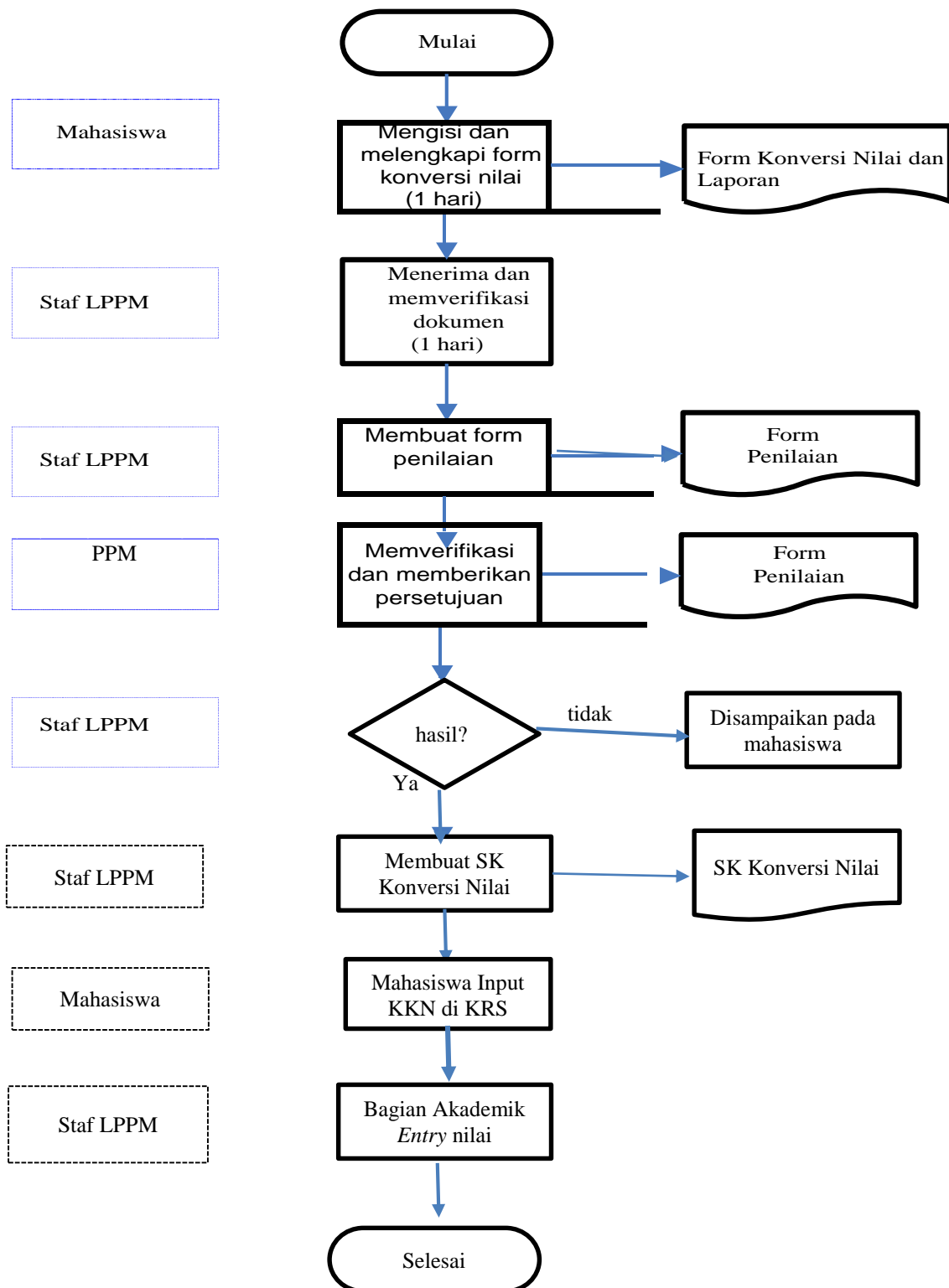

H. Referensi

1. Pedoman Pengabdian kepada Masyarakat
2. Pedoman Akademik UIN Sunan Kalijaga

I. Lampiran

lampiran 1. Kriteria Penilaian

ASPEK PENILAIAN	SKOR	BOBOT	Nilai	Justifikasi Penilai
			skor x Bobot	
Analisis Situasi				
Dapat menjelaskan kondisi Mitra sebelum dilaksanakan Pengabdian Masyarakat		15%		
Dapat menjelaskan permasalahan yang terjadi secara tepat				
Solusi yang ditawarkan				
Ketepatan metode pendekatan untuk mengatasi permasalahan		15%		
Rencana Kegiatan dipaparkan secara Jelas				
Kontribusi partisipasi pemohon dalam rencana kegiatan jelas				
Hasil				
Hasil dari pelaksanaan solusi dapat mengatasi permasalahan yang terjadi		60%		
Menjelaskan hasil uji teoritis Pengabdian Masyarakat yang dipergunakan				
Menjelaskan Hasil kerjasama atau kemitraan dengan para pihak serta tingkat kepuasan dari hasil kegiatan				
Laporan				
Kelengkapan dan kesesuaian laporan berdasarkan format		10%		
TOTAL				

Skor diberikan : 10-100

Total Nilai menjadi keputusan layak atau tidak layak

Total Nilai < 55 = tidak layak

Total Nilai \geq 55 = Layak

Batas Bawah	Huruf
0	E
35	D
40	D+
45	C/D
50	C-
55	C
60	C+
65	B/C
70	B-
75	B
80	B+
85	A/B
90	A-
95	A

HYMNE UIN SUNAN KALIJAGA

4/4. Do=D. Andante Espressivo. Lagu & Syair H. Suhadi, 2004.

||: 5|1̣ . 2̣ 1̣ . 5̣|1̣2̣ 3̣ 4̣ 5̣' 6̣|5̣ . 3̣ 4̣ 3̣ 2̣ 1̣|2̣ . 0

U. I. N. Sunan Kalijaga Islam azas tuju-an-mu.

2̣ 2̣|2̣ 3̣ 1̣ 2̣ 3̣ 1̣|2̣ 5̣ 5̣' 4̣ 3̣|2̣ 1̣ 7̣ 6̣|5̣ . 0

Membangun citra keagungan bangsa berdasar pancasi-la.

5̣' 5̣|1̣ . 1̣ 2̣ 3̣ 1̣|2̣ 3̣ 4̣ 5̣' 5̣ 5̣|4̣ . 3̣ 2̣ 3̣ #4̣ 6̣|5̣ . 0

Integra-si-kan interkoneksi-kan Aga - ma dan ilmu semesta.

5̣' 5̣ | 5̣ . 3̣ 5̣ 6̣ 6̣|6̣ . 4̣ 6̣' 6̣ 6̣|7̣ 6̣ 5̣ 4̣|2̣ . 3̣ 4̣ . 0|

Kembangkan daya patriot nusa Tanah A-ir minta bakti-mu.

I

|3̣' 2̣ 3̣ 4̣ 5̣ 3̣|4̣' 3̣ 4̣ 5̣ 6̣' 6̣ 6̣|5̣ . 3̣ 4̣ 3̣ 2̣|1̣ . 0 :||

Jayalah negara jaya-lah Bangsa U. I. N. berkarya nyata.

II

|3̣' 2̣ 3̣ 4̣ 5̣ 3̣|4̣' 3̣ 4̣ 5̣ 6̣' 6̣ 6̣|5̣ . 3̣ 4̣ 3̣ 2̣|1̣ . 0 7̣|1̣ . 0||

Jayalah negara jaya-lah Bangsa U. I. N. berkarya nyata. Amin.

MARS MAHASISWA UIN SUNAN KALIJAGA

Lagu & Sya'ir H. Suhadi
Do = Bes. 2/4.

|| 0 5̣ 6̣ 7̣ | 1̣ 7̣ . 6̣ | 5̣ 0 5̣ | 5̣ 4̣ 3̣ 2̣ | 1̣ 1̣ 3̣ 5̣ | 1̣ 7̣ . 6̣ | 5̣ 4̣ 3̣ | 2̣ . |

Mahasiswa U. I. N. Sunan Kalijaga membangun citra ja-ti diri-nya

| 0 2̣ . 3̣ | 4̣ 5̣ 4̣ 3̣ | 2̣ 3̣ . 4̣ | 5̣ 6̣ 5̣ 4̣ | 3̣ 5̣ . 5̣ | 6̣ 6̣ 6̣ 1̣ | 7̣ 6̣ 5̣ #4̣ | 5̣ . |

Mendalami Agama Luaskan cakrawala seiring kemajuan ilmu dunia.

| 0 4̣ 3̣ 2̣ | 1̣ 7̣ | 1̣ 2̣ 3̣ 4̣ | 5̣ 6̣ | 5̣ 1̣ 3̣ 5̣ | 1̣ 7̣ 1̣ | 2̣ 1̣ 7̣ | 6̣ . |

Tekun dalam studi, Cermat meneliti, Sajikan buah karya Islami.

| 0 6̣ 6̣ #5̣ | 6̣ 7̣ | 6̣ #5̣ 6̣ 7̣ | 1̣ 1̣ | 5̣' 7̣ 6̣ | 5̣ 6̣ 7̣ 6̣ | 5̣ 4̣ 3̣ 4̣ | 5̣ . |

Takkan datang sukses tanpa perjuangan, Tridharma jalani dengan saksama

| 0 1̣ 3̣ 5̣ | 1̣ 7̣ | 6̣ 7̣ 1̣ 2̣ | 3̣ 1̣ | 5̣' 7̣ 6̣ | 5̣ 6̣ 7̣ 1̣ | 7̣ 1̣ 3̣ 2̣ | 1̣ . |

Tingkatkan ibadah pegangi amanah Mahasiswa UIN Sejah-te-ra

| 0 7̣ 6̣ | 5̣ 6̣ 7̣ 1̣ | 7̣ 1̣ 3̣ 2̣ | 1̣ . ||

Kibarkan bendera U I N Ja - ya.



Kepada Yth,
Bpk/Ibu Ketua LPPM
Di tempat

Dengan hormat,

Sehubungan telah dilaksanakannya kegiatan pengabdian kepada masyarakat, maka saya yang bertandatangan dibawah ini :

Nama :
NIM :
Prodi :
Fakultas :
No Handphone:

Mengajukan konversi nilai kegiatan pengabdian kepada masyarakat menjadi nilai KKN. Adapun sebagai kelengkapan surat permohonan konversi ini saya lampirkan :

- 1) Surat dari Instansi / Lembaga tempat pengabdian masyarakat di laksanakan.
- 2) Laporan pelaksanaan pengabdian masyarakat.

Demikian surat permohonan konversi nilai ini saya buat dengan sebenar-benarnya, dan berkas yang saya lampirkan adalah berkas yang saya peroleh dengan sebenar-benarnya. Jika di kemudian hari berkas tersebut diragukan kebenarannya, maka saya bersedia dikonfirmasi dan dibatalkan nilai konversinya.

Yogyakarta,
Hormat saya,
